

# COMMEET AI OCR 企業營運流程自動化

定義全新運營未來

精準 X 效率 X 即時

COMMEET CEO / 洪明楓 Jerry Hung



01

**Why OCR**

# Why needs AI OCR ? ex.旅行社機票訂購流程

## AS-IS

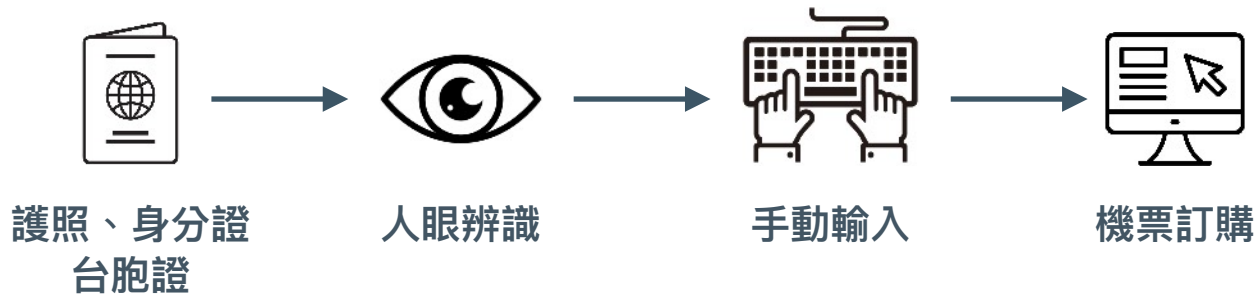

- 耗時費力 & 流程作業時間長
- 人為錯誤率高
- 數量 & 所需人力成正比

## TO-BE



- 省時省力 & 流程自動化
- 高正確性
- 數量增多，無需增加人力

# 以AI為基石的成長 - 提升效率、管控成本、建立系統、驅動成長



SUCCESS



數位轉型



提升產值



管控成本



建立系統



驅動成長



02

**Why COMMEET AI OCR**

# COMMEET 翻轉企業營運 數位解決方案

流程自動化

COMmeet  
AI-OCR



AI OCR  
應用模組

應用場景

COMmeet  
TRAVEL



智能  
差旅管理系統

核心流程

COMmeet  
SPEND



智能  
費用管理系統

應用場景

COMmeet  
BUDGET



階層  
預算管理系統

數據應用

COMmeet  
CARBON



組織碳盤查  
管理模組

提升 80% 員工滿意度

加速 80% 財務效率

達到 100% 即時管理

# COMMEET spend = SaaS + Fintech + AI OCR

## 技術架構/優勢

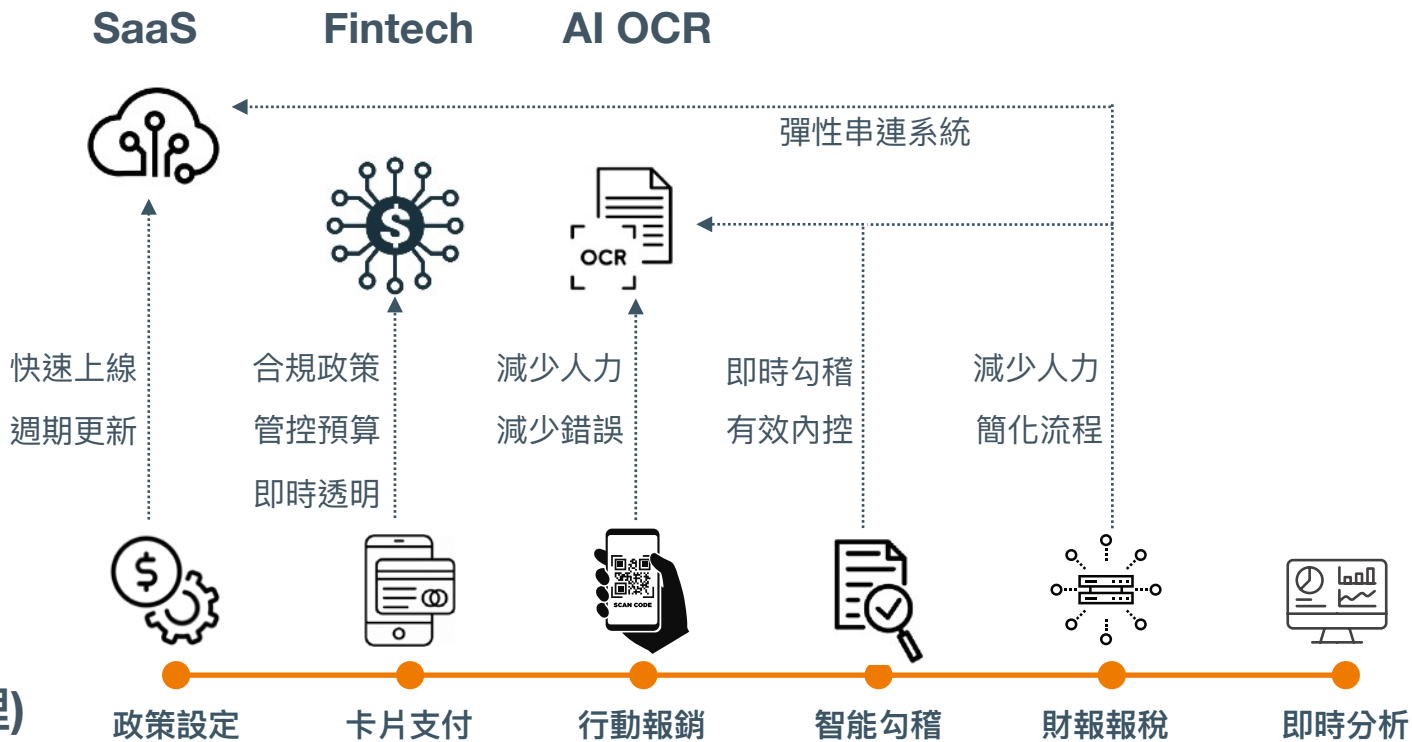

## 費用管理3.0

## (COMMEET 費用管理)

# 使用數位卡，費用 & 預算管控落實在支出當下，優化現金流

## 發行數位企業卡

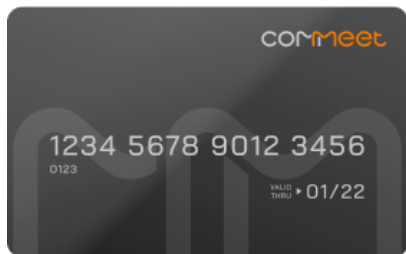

## 選擇報銷卡片交易



## 帶入未報銷資訊



## OCR 自動比對



### 差旅(一次性)

 **\$2,980**  
(台北/高雄來回)

 限定交通類別

 當天有效

### 業務活動(週期性)

 **\$10,000 /月**

 每月回補額度

 每年1/1~12/31

即時整合交易資訊，  
花費即時透明

比對發票與卡片交易資訊，  
稽核費用政策，省力又有效率

# 數位/手寫憑證辨識即時快速，同步落實管控

偵測到發票、憑證及其他附件

×

憑證類別\*

三聯式統一發票

發票/憑證號碼\*

AU25867100

日期\*

2020/05/11

設為交易日

金額\*

157500

賣方統一編號

52542316

買方統一編號

54163162

發票統編非公司統編

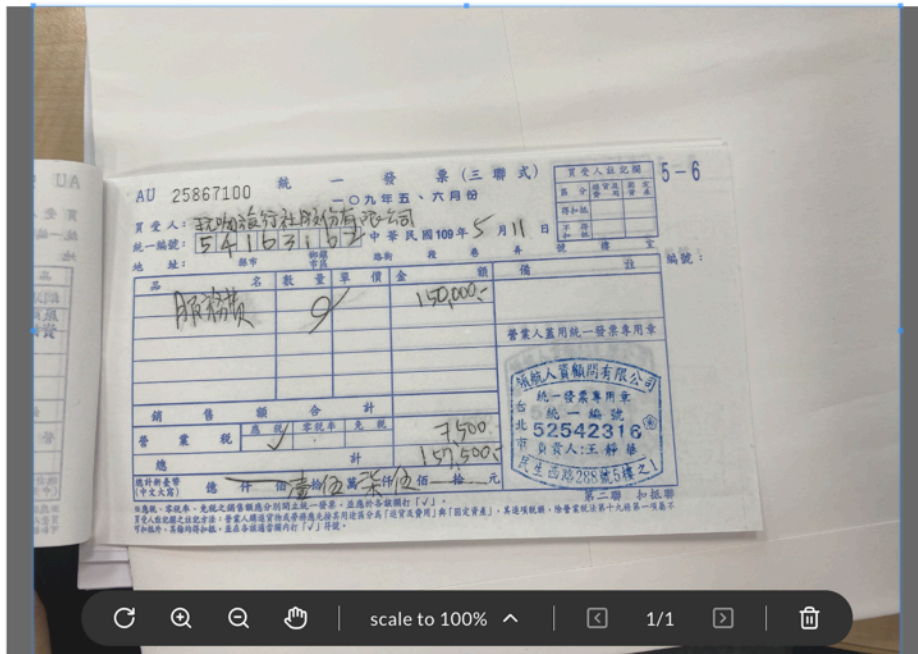

上一張

確定

## COMMEET AI OCR 三特點 - 因應各產業、各規模公司需求



快速 & 高準確率



支援最多格式

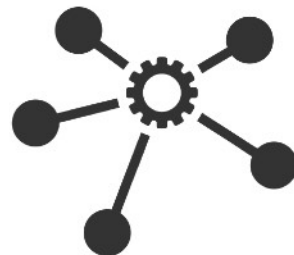

提供多樣架構

# 最多數據量 & 最佳data pipeline = 最可行AI OCR 方案



快速 & 高準確率

**99%\*** 電子化憑證 (QR code, A4, A5)

**95%** 打印憑證 (ex. 二聯式發票)

**90%** 手寫憑證 (ex. 三聯式發票)

**0.8sec.** 全格式

# 標準 & 自定義格式訓練，符合各類應用



支援最多格式

## 台灣發票憑證

電子發票證明聯、三聯式統一發票(手開)、進項三聯式收銀機統一發票、收銀機二聯式發票、免用統一發票、二聯式統一發票(手開)、郵資費證明

## 台灣交通憑證

高鐵(實體車票、ibon 取票、電子購票證明、台鐵、計程車、捷運(購票證明、乘車證明)

## 公共事業帳單

水費(台水、北水)、電費、電信費、瓦斯費(大台北、欣欣、新竹)

## 台灣政府規費

勞保/勞退繳款單、健保繳款單、健保補充保費繳款單、薪資所得扣繳稅額繳款書、各類所得扣繳稅額繳款書、商港服務費、海關進口貨物稅費

# 標準 & 自定義格式訓練，符合各類應用 (cont.)



支援最多格式

## 身份證件

台灣身分證、台灣護照、美國護照、台胞證、台灣健保卡、台灣駕照、存摺影本、台灣居留證、台灣警察刑事紀錄證明(良民證)、名片

## 國際憑證

中国增值税电子普通发票、中国通用机打发票、中国定额发票、中国火車票、日本收據、日本電車車票、捷克電子發票、越南電子發票、登機證

## 企業應用

PO(訂購單)、財務報表、銀行對帳單、電器保卡，廢四機回收聯單、能效標示、企業內部表單

# 台灣發票憑證

名稱	欄位
電子發票證明聯 QRCode/A4/A5	發票號碼、發票日期、買方統編、買方名稱、賣方統編、銷售額、稅額、總金額、外幣幣別、外幣匯率、細項(b2b發票)
三聯式統一發票(手開)	發票號碼、發票日期、買方名稱、買方統編、賣方統編、銷售額、稅額、總金額
進項三聯式收銀機統一發票	發票號碼、發票日期、買方統編、賣方統編、銷售額、稅額、總金額
收銀機二聯式發票	發票號碼、發票日期、買方統編、賣方名稱、賣方統編、總金額
免用統一發票	憑證日期、買方統編、買方名稱、賣方統編、總金額
二聯式統一發票(手開)	發票號碼、發票日期、買方名稱、賣方名稱、賣方統編、總金額
郵資費證明	日期、項目、買方名稱、買方統編、金額

# 台灣交通憑證 & 登機證

名稱	欄位
高鐵 (實體車票、ibon 取票、電子購票證明)	日期、起站、迄站、買方統編、票號、銷售額、稅額、總金額
台鐵	日期、起站、迄站、票號、總金額
計程車	日期、上車時間、下車時間、車號、距離、總金額
捷運(購票證明、乘車證明)	日期、開立車站、進站、出站、金額
登機證	憑證日期、買方統編、買方名稱、賣方統編、總金額

# 台灣公共事業帳單

名稱	欄位
水費(台水、北水)	帳單年月、繳費期限、水號、金額、買方(用戶)統編、賣方統編、碳排量
電費	帳單年月、單據號碼、繳費期限、電號、金額、買方(用戶)統編、賣方統編、碳排量
電信費	帳單年月、繳費期限、電話號碼、買方(用戶)統編、賣方統編、金額、帳單號碼
瓦斯費 (大台北、欣欣、新竹)	帳單年月、繳費期限、發票號碼、買方名稱、買方(用戶)統編、用戶號碼、賣方統編、銷售額、稅額、總金額

# 台灣政府規費

名稱	欄位
勞保/勞退繳款單	帳單年月、繳費期限、保險證號、單位名稱、金額
健保繳款單	帳單年月、繳費期限、單位編號、單位名稱、金額
健保補充保費繳款單	帳單年月、繳費期限、所得類別、所得代號、單位統編、單位名稱、金額
薪資所得扣繳稅額繳款書	繳費期限、扣繳單位名稱、扣繳單位統編、金額
各類所得扣繳稅額繳款書	繳費期限、扣繳單位名稱、扣繳單位統編、金額
商港服務費	繳費期限、納稅義務人名稱、納稅義務人統編、金額
海關進口貨物稅費	繳費期限、納稅義務人名稱、納稅義務人統編、營業稅、進口稅、總金額

# 證件

名稱	欄位
台灣身分證	身分證字號、姓名、生日、發證日期、發證地點、初補換發、父母、配偶、兵役、出生地、地址
台灣護照	護照號碼、中英文姓名、身分證字號、性別、生日、發照日、到期日、出生地
美國護照	護照號碼、英文姓名、性別、生日、發照日、到期日、出生地
台胞證	證件號碼、中英文姓名、生日、有效期限、發證地點
台灣健保卡	姓名、身分證字號、生日、序號
台灣駕照	姓名、身分證字號、性別、生日、發證日、到期日、車種、持照條件、地址、管轄編號
存摺影本	銀行代號、銀行名稱、分行、帳號、戶名
台灣警察刑事紀錄證明 (良民證)	姓名、身分證字號、性別、生日、發證機關、發證日
台灣居留證	姓名、身分證字號、護照號碼、型別、生日、發證日、到期日、地址、性別、國籍、居留事由
名片	姓名、英文姓、英文名、職稱、Email、公司名、電話、手機、地址、統編

# 國際憑證

名稱	欄位
中国增值税电子普通发票	發票號碼、發票日期、買方統編、買方名稱、賣方統編、賣方名稱、銷售額、稅額、總金額
中国通用机打发票	發票號碼、發票代碼、發票日期、總金額
中国定额发票	發票號碼、發票代碼、總金額
中国火車票	日期、起站、迄站、票號、總金額
日本收據	發票日期、銷售額、稅額、總金額
日本電車車票	日期、起站、迄站、總金額
捷克電子發票	發票號碼、發票日期、買方統編、買方稅號、賣方統編、賣方稅號、銷售額、稅額、總金額
越南電子發票	發票號碼、發票日期、發票序號、買方統編、賣方統編、稅額、銷售額、稅額、總金額

# 從SaaS、API到地端方案，因應客戶需求

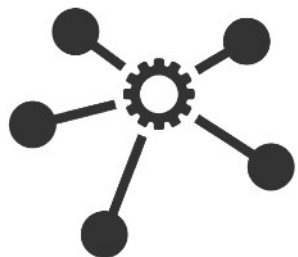

提供多樣架構

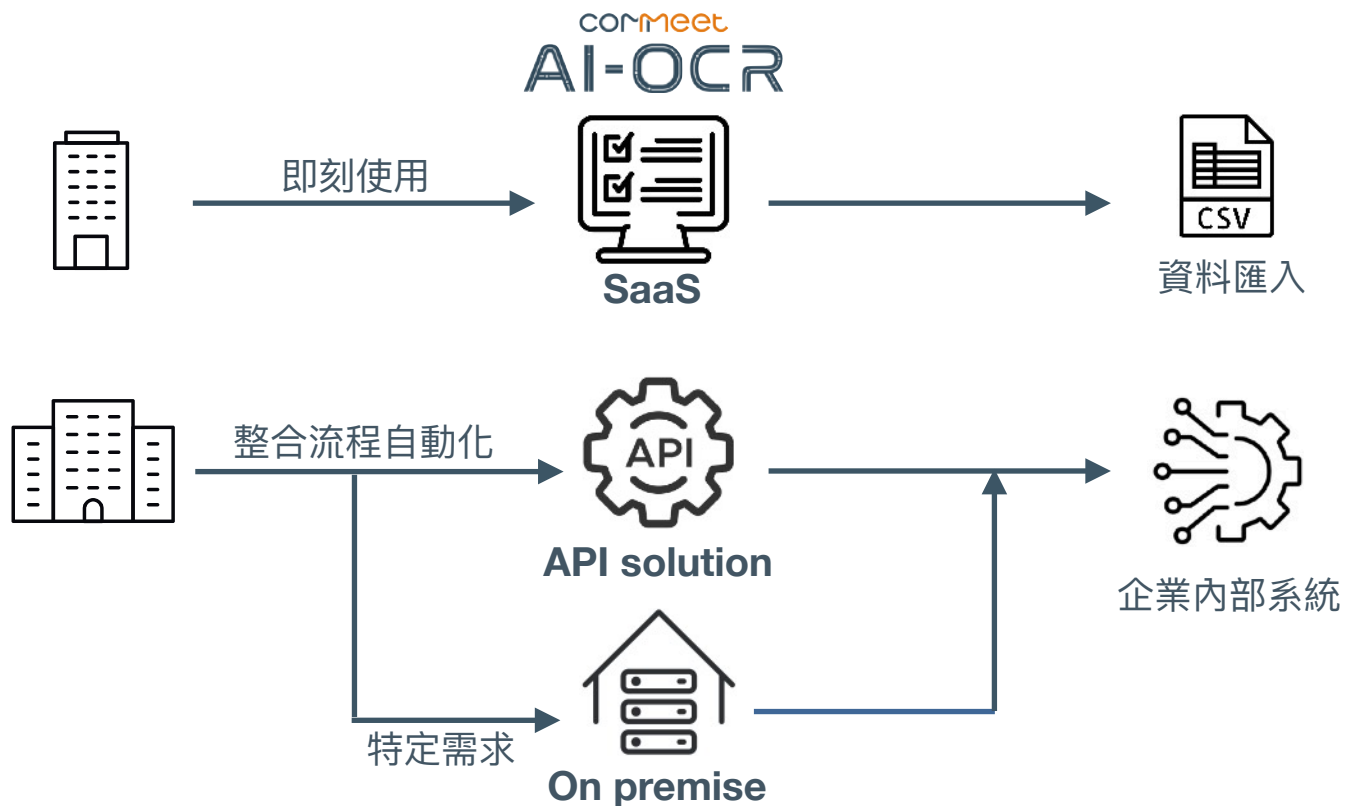

# 自定義SaaS 模組，公司可依需求完成各種表單訓練，全面自動化

commeet  
AI-OCR



設定檔

Invoice

新建 刪除

檔案庫 工作區 已標註

上傳發票 選擇檔案名稱...

Invoice\_5502098411.pdf

Invoice\_5502098412.pdf

Invoice\_5502098411.pdf

TEXAS INSTRUMENTS

Invoice number 5502098411  
Invoice date 19 Jan 2024  
Sales order 1021848089

Sold to 182347  
Ship to 182346  
Date shipped 19 Jan 2024  
Delivery number 625817599  
Commercial invoice number 5502098782  
Purchase order number 0011712362  
End customer  
Carrier DHL EXPRESS (M) SDN BHD  
Weight 578.000 G  
Number of boxes 1  
Payer  
Letter of credit  
Tax exemption number

Item	Customer part number TI part number Item description Tariff	Quantity	Unit price (USD)	Discount/Fees (USD)	Extended price (USD)
1	1434324310 MAX3443CDBR 3V to 5.5V RS-232 Line driver/Receiver PO Item: 00001	2,000	0.28		560.00

Invoice\_no ✖  
5502098411

料號 ✖  
1484324310

數量 ✖  
2,000

單價 ✖  
0.28

金額 ✖  
560.00

訂單號碼 ✖  
0011712362

訂單項次 ✖

加入 移除 常用

# 廣泛多樣的客戶案例 & 應用場景



供應商應付帳款自動化



金融業KYC流程



機票訂房自動化



全球費用 & 國際差旅報銷



# 成為領先者 即刻採取行動

## Key takeaways



1. COMMEET AI OCR，**快速實現流程自動化**，驅動企業成長
2. 快速&精準，支援最多格式，並可自定義訓練
3. SaaS、API與地端架構，滿足各類企業需求



免費試用



耗時費力作業



COMMEET  
AI-OCR



**創新解決方案**

COMMeet

Your success, Our commitment.

# Thank you

